# Still, still, still, weil's Kindlein schlafen will

Volkslied aus Salzburg, 1819

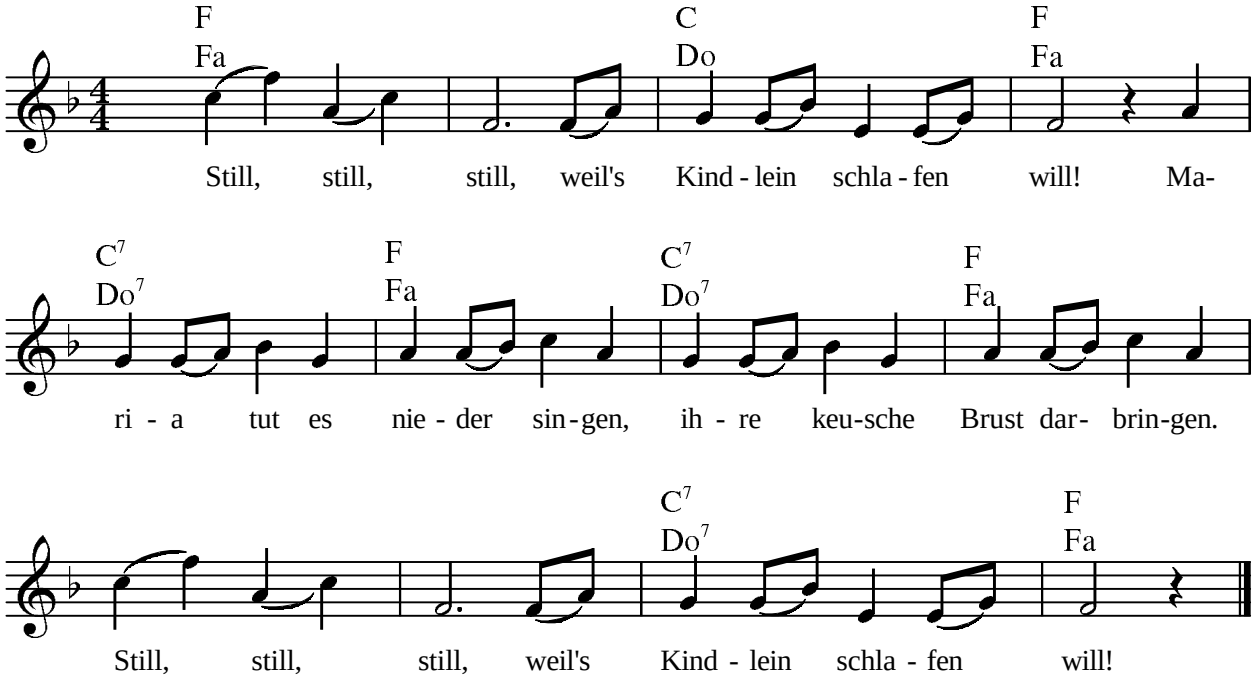


Schlaf, schlaf, schlaf, du liebes Kindlein schlaf!
Die Engel tun schön musizieren,
bei dem Kindlein jubilieren.
Schlaf, ...

Groß, groß, groß, die Lieb ist übergroß.
Gott hat den Himmelsthron verlassen
und muss reisen auf der Straßen.
Groß, ...

Copyright 2003 by Glòria Biosca and Michael Schmitz - All rights reserved